



T.C
KAFKAS ÜNİVERSİTESİ
SAĞLIK ARAŞTIRMA VE UYGULAMA MERKEZİ
MİKROBİYOLOJİK DOĞRULAMA TESTLERİ İÇİN
İŞ AKIŞ ŞEMASI(ALGORİTMA)



DOK. KOD: YD-İAŞ.21

YAYIN TARİHİ:22.11.2013

REVİZYON NO:02

REVİZYON TARİHİ:20.08.2019

SAYFA NO: 1 / 1

TARAMA TESTLERİ AKIŞ ŞEMASI

- Tarama testleri sonuçlanıncaya kadar kan bağışçısına ait kan ve kan bileşenleri karantinada muhafaza edilir.
- Tarama testinde tekrarlayan reaktivlik saptanması durumunda; doğrulama testleri sonuçlanıncaya kadar kan bağışçısı, yeni bir kan bağıışı yapmasını engelleyecek şekilde bloke edilir.

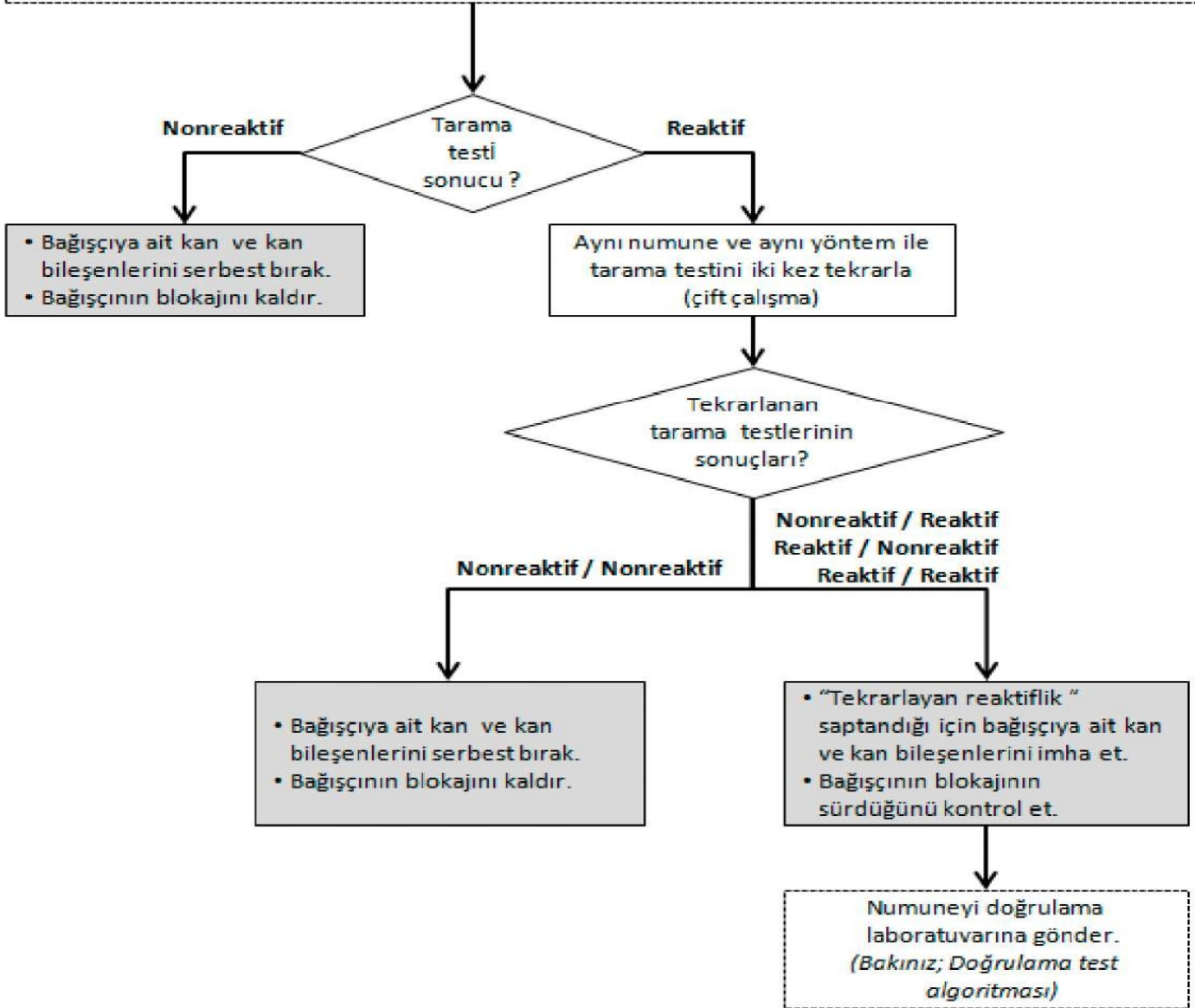

HAZIRLAYAN	KONTROL EDEN	ONAYLAYAN
Kan Transfüzyon Mer. Sor. Dr.	Kalite Yön. Sor. Başhekim Yrd.	Başhekim